HPD0071

Boucle du Pays de Menat – Etape 2 St-Gal sur Sioule / St-Pardoux

Durée :

Longueur : 25km

Balisage :

Altitudes : 335/665 m

Dénivelé cumulé: 930m

Profil

Accès au Départ

Rejoindre la piste de terre bordant la Sioule dans le bourg de Saint-Gal-sur-Sioule

Descriptif :

Départ - Au bout de la piste, bifurquer à droite sur la route goudronnée. Dans la rue principale du Bourg, virer a droite, puis immédiatement après à gauche. ,(*vieux moulin à huile).* Au lieu dit "Chaux", suivre la direction "GAEC', jusqu'à une patte d'oie (*croix*).

1 - Suivre la route de gauche sur 500m puis emprunter le chemin montant à droite jusqu'à la D15, poursuivre à droite sur 350 mètres, puis continuer à droite jusqu'à "Machal".A l'entrée du hameau contourner la ferme par la gauche et poursuivre sur la piste de terre en ignorant les chemins de droite et de gauche, jusqu'à "la Virade", à la sortie suivre la direction de "Salpaleine",dans ce hameau prendre la route a droite sur 100 m puis s'engager en face sur une piste de terre . Au premier croisement tourner à droite. (vue panoramique) Au hameau d'Outre, traverser la route et poursuivre en face sur la piste de terre jusqu'à l'Église de Marcillat.

2 - Emprunter la route partant sur la gauche dans le virage, (en face d'une grange), celle-ci devient chemin, le suivre jusqu'au au lieu-dit "Les Bosgeards", se diriger à gauche sur 100 m, jusqu'à l'embranchement de deux pistes sur la gauche, dans le virage (croix)

3 - Emprunter la piste de droite, puis tourner sur le deuxième chemin à droite et le suivre juqu'à la D50 . (vue sur le bourg de Saint-Quintin à gauche) Prendre en face la piste de terre, au premier croisement prendre à droite et poursuivre jusqu'à une route en ignorant les chemins de droite et de gauche, la suivre à gauche jusqu'à un lavoir .

4 - Monter à droite sur la piste de terre. Au croisement suivant, poursuivre l'ascension sur la gauche. Au bout de la piste, longer la petite route goudronnée sur la gauche, traverser le village de Mathas, rejoindre la D50 et le carrefour principal à 30 m sur la gauche .

5 - Emprunter la vieille route en face ,située à la droite d'un puy maçonné. , A la patte d'oie obliquer à droite, puis, à la fourche descendre la piste à gauche. (Fontaine d'Issertaux en bordure du chemin ,ancienne fontaine en pierre avec inscriptions et statue religieuse).Traverser le bourg et rejoindre la D50.
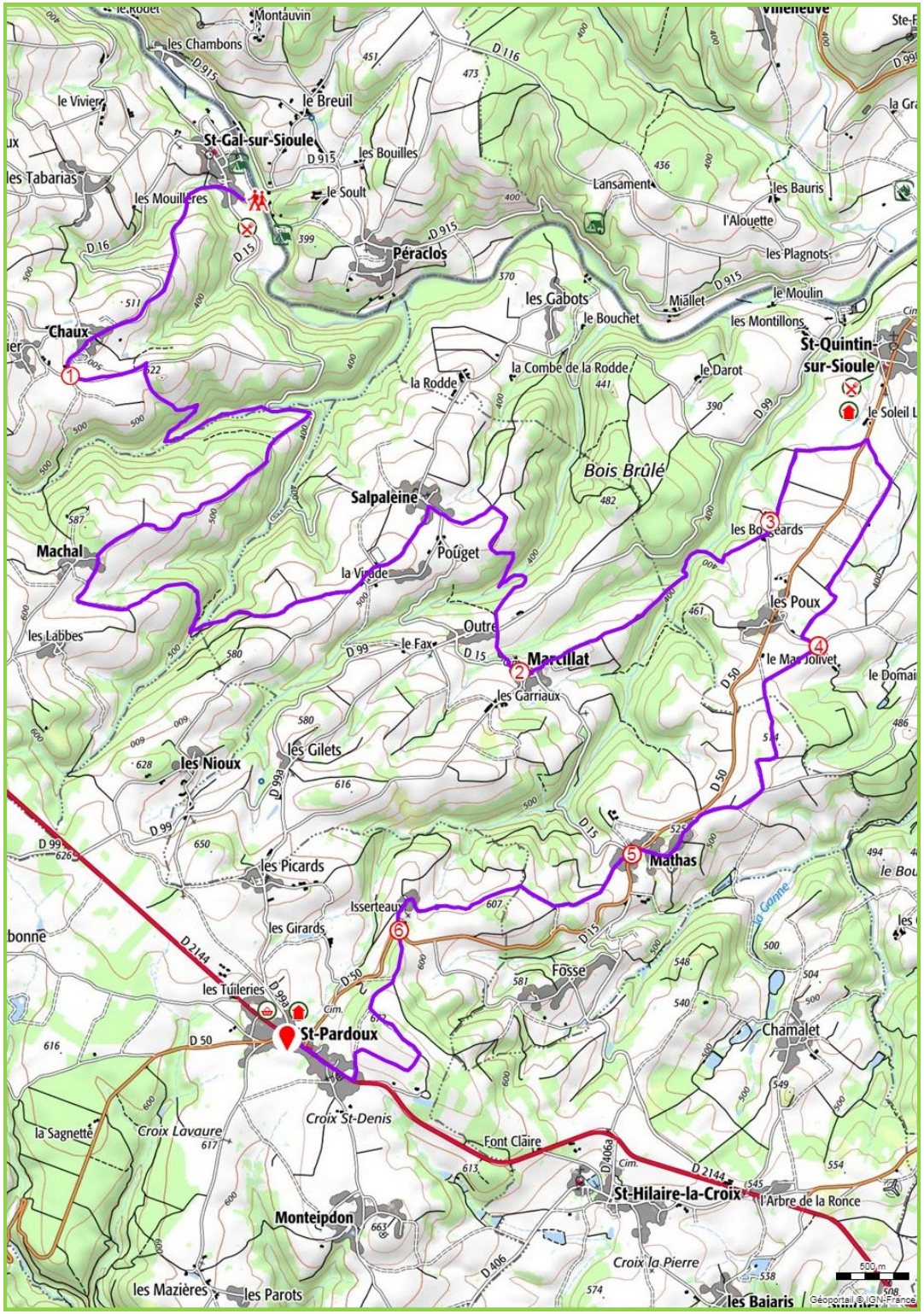
6 - S'engager en face sur le chemin de terre . Au croisement, emprunter la piste du milieu puis bifurquer à gauche direction "table d'orientation" (vue à 360°), puis virer à droite pour rejoindre une intersection en T, descendre à gauche. A la route aller à droite jusqu'à l'eglise de Saint Pardoux